CHAMBRES D'HOTES 2021

CANET-DE-SALARS - LA MAISON D'EMILIE

Huguette Carrière - Le bourg - 12290 Canet-de-Salars

Du 01-05 au 30-09

☎ 06 70 83 70 71

chambres12@free.fr

2 | 5

44°14"7 2°45"15

Vous apprécierez l'accueil chaleureux de vos hôtes tout comme la tranquilité des lieux. Les chambres décorées avec soin sont aménagées dans une maison restaurée à 2km du lac de Pareloup au coeur du village de Canet-de-Salars.

1 pers	2 pers	3 pers
52 €	59 €	72 €

FLAVIN - LES CHAMBRES D'HOTES DE BERTHEMONT 3 EPIS

Anne Nicouleau - Berthemont - 12450 Flavin

Du 01-04 au 31-12

☎ 06 84 49 34 41

nicouleau.anne@gmail.com

2 | 4 - 6

44°18"18 2°40"27

Dans un hameau à la campagne Sébastien, Anne et leurs enfants vous accueillent dans un bâtiment annexe à leur maison alliant avec goût le charme des bâtisses restaurées ainsi que la modernité de la décoration et des aménagements. Piscine chauffée (5x11m).

1 pers	2 pers	3 pers	TH
60 €	60 €	75 €	23€ Assiette gourmande : 14€

FLAVIN – FLORENCE CHAUCHARD

Florence Chauchard - Pont de la Capelle Viaur 12450 Flavin

Toute l'année

☎ 06 29 72 59 22

chauchard.flosam@orange.fr -

1 | 3

https://www.cybevasion.fr/chambres-hotes-chambre-d-hotes-en-bord-de-riviere-flavin-e49278.html

44°15"27 2°37"1

Maison style chalet, endroit douillet en rez-de-jardin avec entrée indépendante. En retrait du petit village, la maison s'ouvre directement sur la rivière et un paysage boisé. Accès personnes à mobilité réduite

1-2 nuit 1 à 2 pers.	3-6 nuits 1 à 2 pers.	7 nuits 1 à 2 pers.	Personne sup/nuit
50/65 € /nuit	45/60 € /nuit	40/55€ /nuit	30€

SALLES-CURAN – LE MAS CAPEL 3 EPIS

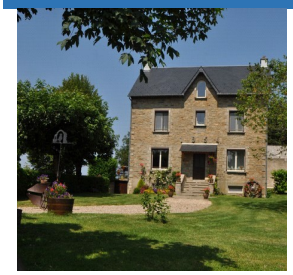

Bernard et Jo Creyssels - Le Mas Capel - 12410 Salles-Curan

Du 01-05 au 31-10

☎ 05 65 42 19 79 - 06 48 14 47 65

joetbernard.creyssels@orange.fr - www.lemascapel.com

3 | 8

44°11"31 2°48"52

Jo et Bernard vous ouvriront les portes de leur maison récemment rénovée dans un style contemporain, doux et moderne, à quelques kilomètres du lac de Pareloup, que l'on aperçoit au loin. Nous pouvons accueillir les cavaliers.

1 pers	2 pers	Personne sup
60/70€	65/74€	24€

Office de Tourisme de Pareloup Lévézou – Place de la Rivière – 12290 Pont de Salars

☎ 05 65 46 89 90 – contact@levezou-aveyron.com – www.levezou-aveyron.com

CHAMBRES D'HOTES 2021

SALLES-CURAN – LE MAS JOUAN

Du 01-04 au 30-10

Sylvie LAFFOUX - 5 lieu-dit Le Mas Jouan 12410 Salles-Curan

☎ 06 48 84 03 15

sylvie.lemasjouan12@gmail.com

1 | 3

WIFI ancv

44°12"22 2°48"17

1 pers	2 pers	3 pers
	90€	105€

Charme des maisons en pierre et confort moderne. Dans une ancienne ferme au 1er étage une chambre spacieuse de 25m2. Vous êtes à 300 mètres du lac idéal pour la pêche et à 3km des plages. Séjour minimum 2 nuits.

SALLES-CURAN – LES CABANES DE PARELOUP - CHAMBRE D'HOTE KER AFRICA

Toute l'année

Véronique HERIAU - 81 route du Charouzech - Le Mas d'Atché 12410 Salles-Curan

☎ 06 10 58 04 34

veroniqueheriau@gmail.com

1 | 3

(sur demande) ancv

44°11"47 2°45"1

1 pers	2 pers	3 pers
92€	102€	122€

Situation privilégiée à 150 mètres du lac de Pareloup. A l'intérieur comme à l'extérieur, le bois domine. Décoration et équipement modernes où domine une ambiance cocooning. Vous pourrez également profiter du sauna, hammam et jacuzzi (1 séance offerte). Espace bien-être fermé en juillet et août.

SALMIECH - CHEZ ANDRE CLAVE

Toute l'année

André Clavé - Le bourg Cami-bas - 12120 Salmiech

☎ 06 41 25 84 45

2 | 5

44°10"45 2°34"13

1 pers	**2 pers**	**3 pers**
40€	50€	60€

Dans le charmant village de Salmiech, deux chambres d'hôtes ont été aménagées dans une maison sur un parc de 1000 m². Vous profiterez de la vue sur la rivière qui traverse le village.

ST-LAURENT-DE-LEVEZOU - LA MELIERE

Toute l'année

Fabienne Baer - La Mélière - 12620 St-Laurent-de-Lévézou

☎ 05 65 58 89 58

lameliere12@gmail.com - www.lameliere.com

2 | 6

WIFI ancv

44°11"56 2°58"5

1 pers	**2 pers**	**Pers. sup**	**TH végétarienne**
70/87€	75/92€	12/16€	20€

A 17 km de Millau, 2 chambres d'hôtes aménagées dans des bâtis du 18ème, charme et confort au coeur d'une nature préservée.Table d'Hôtes végétarienne saveurs et couleurs. Calme et ressourcement dans nos jardins arborés et fleuris. Séjour à thème.... Plateau repas (15€) - Panier pique-nique (12€/15€). Animaux payants et sur demande

Office de Tourisme de Pareloup Lévézou – Place de la Rivière – 12290 Pont de Salars

☎ 05 65 46 89 90 – contact@levezou-aveyron.com – www.levezou-aveyron.com

CHAMBRES D'HOTES 2021

ST-LEONS - L'HERMET – LE MAS DE LA BOHEME — ACCUEIL PAYSAN

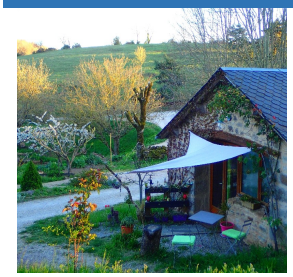

Toute l'année

44°14"0 2°58"40

1 pers	2 pers	3 pers	TH le soir
70€	75€	80€	22€

Charles et Nadine SEGURET-ALBOUY - L'Hermet - 12780 St-Léons

☎ 05 65 58 88 97- 06 33 33 13 53

nadine.seguret.albouy@orange.fr - www.masdelaboheme.com

2 8

Deux chambres situées dans un paradis pour les adeptes de nature, de randonnée, nichées dans un cadre verdoyant et reposant. Vous êtes sur les Monts du Lévézou au pays de Micropolis. Balade ludique, randonnée… Panier pique-nique midi et soir toute l'année (13€). "Assiette paysanne colorée Lévézou" sur résa et le soir. Cuisine d'été à disposition. Accueil cavalier, randonneur…

ST-LEONS - LA PIERRE POINTUE

Toute l'année

44°12"56 2°59"14

1pers	2 pers	3 pers	TH
52/55€	60/63€	82/85 €	10/18€

Isabelle Remon - Le Bourg - 12780 St-Léons

☎ 06 17 82 82 10

lapierrepointue@orange.fr - www.lapierrepointue.com

3 10

"La Pierre Pointue", Maison d'Hôtes Coeur de Village située à Saint-Léons en Aveyron, surplombe à 800 m d'altitude, la Vallée de la Muse et la nature généreuse des Monts du Lévézou. Panier pique-nique proposé (15€)

TREMOUILLES - COEUR DE BASTIE

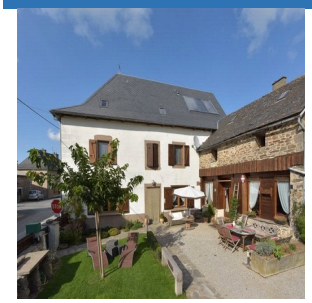

Toute l'année

44°14"14 2°35"58

1 pers Base 2 nuits	2 pers Base 2 nuits	Personne sup	TH
55/66€	65/76€	25€	25€

Sébastien et Aurélie LANDEAU - Le Bastié - 12290 Trémouilles

☎ 06 65 61 69 65 - 06 74 54 39 33

contact@coeurdebastie.com - www.coeurdebastie.com

4 11

Les chambres dont une suite familiale ont été aménagées dans une ancienne ferme au cœur du Lévézou, dans un hameau. Très douillettes, elles ont été décorées dans l'esprit chaleureux d'un chalet de montagne. La terrasse et le jardin sont propices à la détente. Accueil des équidés. Privatisation possible.

VEZINS-DE-LEVEZOU - MAS DE CLEMANY

Du 02-04 au 14-11

44°16"16 2°56"33

1 pers	2 pers	3 pers	TH
60€	70€	85€	25€

Jean-pierre BALMES – Boussac - 12780 Vézins-de-Lévézou

☎ 09 70 91 80 68 – 07 68 91 40 70

mas.clemany@gmail.com - www.mas-clemany.fr

3 8

Située à 15mn de l'A75 en dehors d'un charmant village surplombé par son château, dans un écrin de verdure où règne calme et sérénité, nous vous accueillons dans notre ancienne ferme restaurée.

Office de Tourisme de Pareloup Lévézou – Place de la Rivière – 12290 Pont de Salars

☎ 05 65 46 89 90 – contact@levezou-aveyron.com – www.levezou-aveyron.com

CHAMBRES D'HOTES 2021

VILLEFRANCHE-DE-PANAT- LE MAS BERTRAND — 3 EPIS

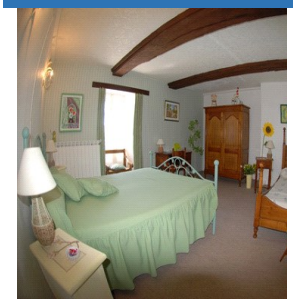

Du 15-03 au 01-11

44°7"31 2°45"50

1 pers	2 pers	3 pers	TH lundi et mardi. Pas de TH en juin/juillet/août
50 €	65 €	85 €	22€

Madame Huguette CARTON - Le Mas Bertrand - 12430 Villefranche-de-Panat

☎ 05 65 78 93 13 - 06 88 14 05 51 — 5 — 12

mas-bertrand@wanadoo.fr - www.mas-bertrand.com

CB WiFi

Près des lacs de Villefranche-de-Panat et de Pareloup, Huguette et J-Pierre vous accueillent dans cette authentique bâtisse du XVIIIè faite de lauzes et de pierres de pays. Elle est entourée d'un grand jardin ou vivent tranquillement leurs animaux. Coin cuisine à disposition. Abris pour vos vélos. Tour du lac de 10 km aménagé.

VILLEFRANCHE-DE-PANAT- L'AMARANTE

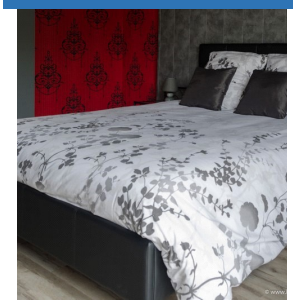

Toute l'année

44°5"17 2°42"19

1 pers	2 pers	3 pers
52/62€	57/67€	77/87€

Véronique et Eric BLOCQ-BOUCHAT - 6 place des Acacias 12430 Villefranche-de-Panat

☎ 06 31 34 27 64 — 4 — 10

l.amarante@outlook.com - www.lamarante-aveyron.com

WiFi

A quelques pas du lac et de sa plage, au coeur de ce paisible village, Véronique et Eric vous accueillent dans leur maison récemment rénovée. Chambres modernes avec balcon. Un sentier aménagé de 10 km vous permet de randonner autour du lac à pied ou en vélo. 2 VTT à disposition.

VILLEFRANCHE-DE-PANAT - CHAMBRES D'HOTES DES FONTAINES

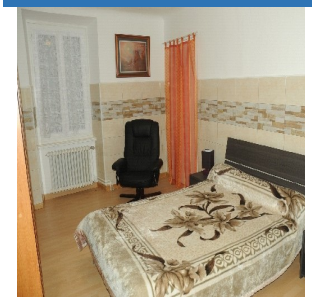

Du 01-02 au 31-12

44°5"13 2°42"19

1pers	2 pers	3 pers	TH
50/60€	60/70€	70/80€	14.50€

Marie TRIAIRE - 9 place de foirail - 12430 Villefranche-de-Panat

☎ 05 65 46 58 12 / 06 72 05 82 70 — 3 — 10

daniel.triaire@orange.fr
http://www.chambresdhotesdesfontaines.fr/contact.html

WiFi

Au coeur de Villefranche de Panat, Marie vous accueillera dans ses 3 chambres ou suites entièrement rénovées. Salle de bains et toilettes privatives, Télévision et Wifi. Les chambres sont situées à quelques centaines de mètres du lac.

Et aussi : Les Tapiès à Agen d'Aveyron : 05 65 42 73 57 - Le Clos d'Albray à Comps La Grand Ville : 05 65 74 38 77 - Sylvie Boissonnade-Corp à Flavin : 06 10 24 50 97 - La Rose de Jéricho à Pont de Salars : 06 88 45 64 61 - Chez Jocelyne à Salles Curan : 06 87 73 23 08 - Chez Geneviève et Fabrice à St Laurent de Lévézou : 05 65 69 08 61 - Claudine Julien à St Léons : 06 47 80 41 44 - Domaine d'Angel Berg à Vezins de Lévézou : 06 83 83 77 64

Office de Tourisme de Pareloup Lévézou – Place de la Rivière – 12290 Pont de Salars

☎ 05 65 46 89 90 – contact@levezou-aveyron.com – www.levezou-aveyron.com

CHAMBRES D'HOTES 2021

Légende

Animaux acceptés

Chambre familiale

Piscine

Garage

Jardin

Wifi

Chèques vacances ANCV acceptés

Carte bancaire acceptée

Liste non exhaustive n'engageant en aucun cas la responsabilité de l'émetteur du document.

Office de Tourisme de Pareloup Lévézou – Place de la Rivière – 12290 Pont de Salars

☎ 05 65 46 89 90 – contact@levezou-aveyron.com – www.levezou-aveyron.com